

## MKU, Landsmöte 2006-09-20



- Lite om:
  - Region Skåne
  - Medicinsk teknik och fysik i Kristianstad
  - Medicinsk teknik i Region Skåne
  - Medicinsk teknik i Sverige
- Diskussion

2006-09-25

stefan.n.ossian@skane.se

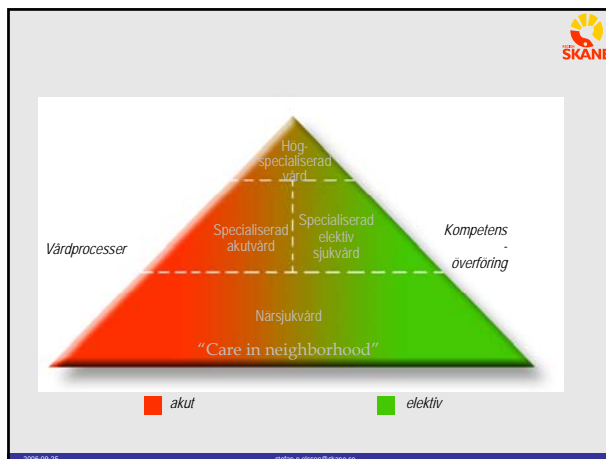

2006-09-25

stefan.n.ossian@skane.se

## Region Skåne

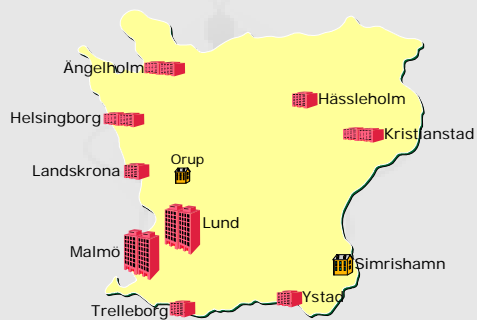

2006-09-25

stefan.n.ossian@skane.se

## Region Skåne



- Värde Medicinteknisk utrustning cirka 4000 milj SEK
- Investeringsbudget 2006 - 440 milj SEK

2006-09-25

stefan.n.ossian@skane.se

## Region Skåne



< 5 milj SEK  
> 5 milj SEK

2006-09-25

stefan.n.ossian@skane.se

	2006	2007
USIL	65,0	90,0
Landskrona	1,5	2,0
UMAS	55,0	74,0
Trelleborg	6,0	6,0
CSK	13,0	30,0
Hässleholm	4,0	9,0
Helsingborg	13,5	25,0
Ängelholm	6,0	6,0
Ystad	8,0	8,0
PV Sydväst	1,7	1,7
PV Mellersta	1,5	1,5
PV NÖS	1,2	1,2
PV NVS	1,2	1,2
PV Y-Ö	0,5	0,5
FTV	9,0	10,0
Kamber	0,8	8,1
HAB	1,5	9,0
	189,4	283,2

2006-09-25

stefan.n.ossian@skane.se



**SKÅNE**

**Medicinsk teknik och fysik i Kristianstad**

<b>Avdelningens omsättning</b>	<b>22 milj SEK</b>
<b>MT-utrustning cirka</b>	<b>300 milj SEK</b>
<b>Personalkostnad cirka</b>	<b>7 milj SEK [16]</b>
<b>Servicekontrakt cirka</b>	<b>7 milj SEK</b>

2006-09-25 stefan.olsson@skane.se

**SKÅNE**

**Medicinsk teknik och fysik i Kristianstad**

- 1 medicintekniker
- 12 medicintekniska ingenjörer
- 1 assistent
- 1 kvalitetskontroller
- 1 chef

2006-09-25 stefan.olsson@skane.se

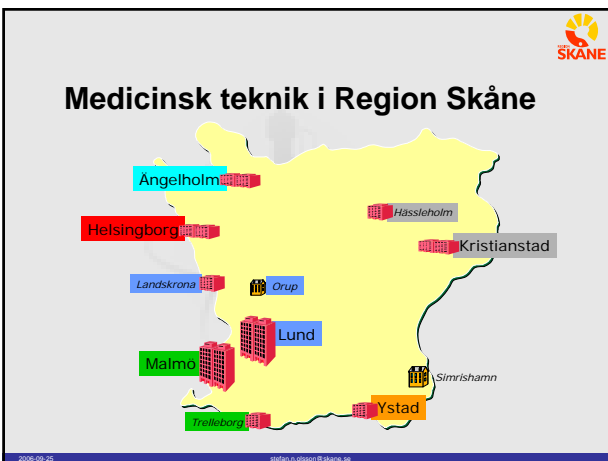
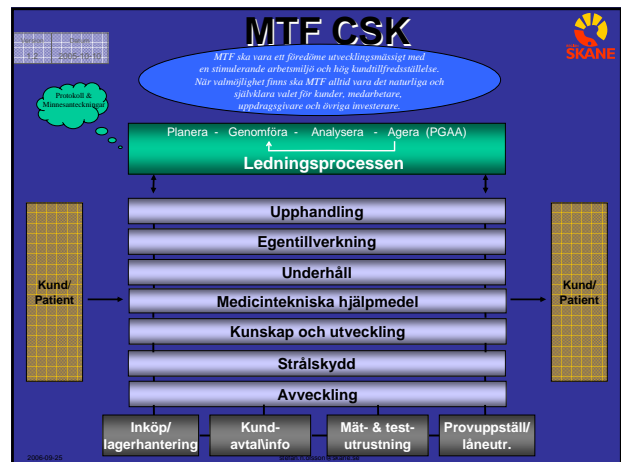

**SKÅNE**

**Medicinsk teknik i Region Skåne**

**Ledningsgrupp Medicinsk teknik – LgMT**

Nils-Gunnar Holmer, MTC RS, professor, ordf  
Lars-Olof Almquist, Lund  
Mikael Dohm-Hansen, Helsingborg  
Kenneth Larsson, Ystad  
Lars Mauritzson, Malmö  
Stefan Olsson, Kristianstad  
Jens Wichmann, Ängelholm

Kristian Silverberg, MA-Skåne, adj

2006-09-25 stefan.olsson@skane.se

## Medicinsk teknik i Region Skåne

### MT:s ansvarsområden

	Rtg	Klinfys	Kem
Lund	-	-	-
Helsingborg	-	-	X
Kristianstad	X	X	-
Lund	-	-	-
Malmö	-	-	-
Ystad	-	X	X
Ångelholm	-	X	-

2006-09-25

stefan.n.rossen@skane.se

## Medicinsk teknik i Region Skåne

- Upphandlingar
- Polycys och riktlinjer (t.ex avvikelshantering, mobiltelefoni)
- Samordning PACS ( 3 Sectra , 4 Agfa, 1 Sigma , (1 Kodak) )
- Regionarkiv av bilder mm (MEI)
- Patologins digitalisering
- Tandvårdens digitalisering

2006-09-25

stefan.n.rossen@skane.se

## Medicinsk teknik i Region Skåne

- Upphandlingar, ex
  - MR (6 st 2005)
  - PET/CT (Malmö-Lund)
  - SPECT/CT (Malmö, Kristianstad, Helsingborg)
  - CT (Lund, Landskrona, Hässleholm)
  - Dialys, 60 k behandlingar/år (8 sjukhus)
  - Ultraljud
  - Patientövervakningsutrustning
  - Verksamhetssystem

2006-09-25

stefan.n.rossen@skane.se

## Medicinsk teknik i Sverige

Landstingens nätverk för Medicinsk Teknik (LfMT)

- Remissinstans bl.a LV och SoS
- Gemensamma polycys (överenskommelse om etiska riktlinjer vid upphandling)
- Projekt, bl.a
  - Riskanalyser
  - PMFU PrioriteringsModell Förebyggande Underhåll
  - Nyckeltal, MT-verksamhet
  - Lönestatistik, LM

2006-09-25

stefan.n.rossen@skane.se

Tak för mig!

2006-09-25

stefan.n.rossen@skane.se